7.1

Messnetze chemischer und physikalischer Parameter

Réseaux de mesure des paramètres chimiques et physiques

Autoren/Auteurs:
Adrian Jakob, Andrea Geissel

Abschluss der wissenschaftlichen Bearbeitung 1989
Elaboration scientifique achevée en 1989

1 : 500 000
0 10 20 30 km

Redaktion und kartographische Bearbeitung:
Rédaction et élaboration cartographique:
Geographisches Institut der Universität Bern – Hydrologie
Institut de géographie de l'Université de Berne – Hydrologie

Druck/Impression:
Bundesamt für Landestopographie, Wabern–Bern
Office fédéral de topographie, Wabern–Berne
© Landeshydrologie und -geologie, Bern 1992
Service hydrologique et géologique national, Berne 1992

Chemische Parameter – Oberflächengewässer und Niederschlag
Paramètres chimiques – Eaux de surface et précipitations

in Betrieb / en service	aufgehoben / hors service	
▼	▽	Fliessgewässer (NADUF-Station) Cours d'eau (station NADUF)
▼	▽	Fliessgewässer (kantonale Messstelle) Cours d'eau (point de mesure cantonal)
●	○	See (kantonale Messstelle) Lac (point de mesure cantonal)
●		Niederschlag Précipitations

Physikalische Parameter – Oberflächengewässer
Paramètres physiques – Eaux de surface

in Betrieb / en service	aufgehoben / hors service	
▼	▽	Temperatur Température
▼	▽	Radioaktivität Radioactivité
▼	▽	Schwebstoffe Matières en suspension
▼		Geschiebe Charriage

Übrige Angaben
Autres informations

1022 Nummer des Messpunktes (s. Verzeichnis der Stationen)
Numéro du point de mesure (v. liste des stations)

Stand am 1. Januar 1989
L'état au 1er janvier 1989

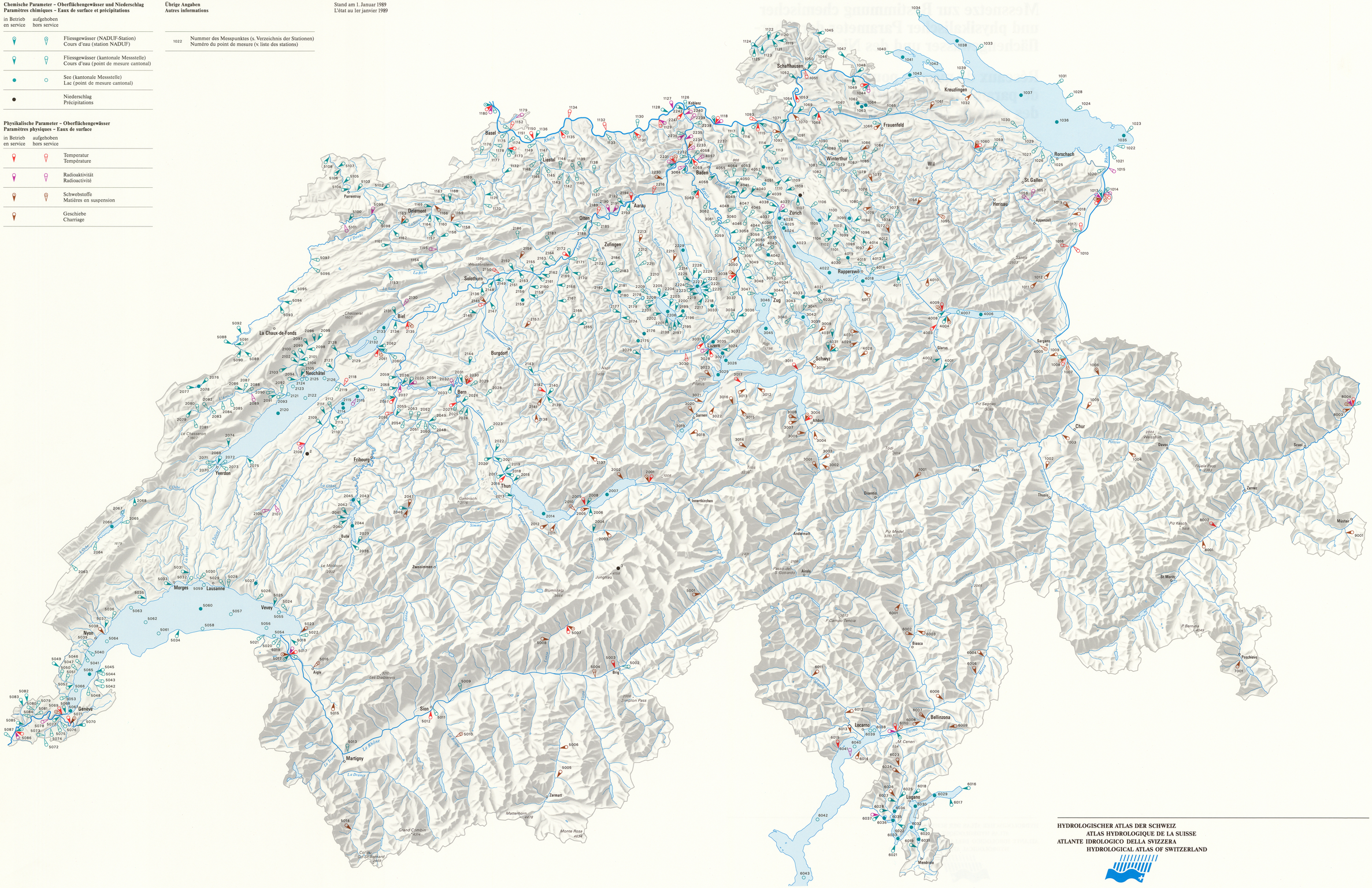
Schaffhausen
Kreuzlingen
Frauenfeld
Kobenz
Basel
Liestal
Winterthur
Wil
Rorschach
Baden
St. Gallen
Parrentruy
Delémont
Aarau
Herisau
Zürich
Olten
Appenzell
Zofingen
Rapperswil
Solothurn
Zug
Biel
La Chaux-de-Fonds
Burgdorf
Luzern
Glarus
Schwyz
Neuchâtel
Bern
Sargans
Chur
Fribourg
Thun
Davos
Yverdon
Innertkirchen
Ilanz
Scuol
Zernez
Disentis
Andermatt
Mistaul
Bulle
Zweisimmen
Thusis
Airolo
St. Moritz
Morges
Lausanne
Vevey
Nyon
Aigle
Brig
Poschiavo
Genève
Sion
Martigny
Zermatt
Biasca
Bellinzona
Locarno
Lugano
Mendrisio
Rhein
Aare
Reuss
Limmat
Sihl
Linth
Töss
Thur
Glatt
Emme
Saane
Broye
Orbe
Venoge
Lac de Neuchâtel
Lac de Morat
Lac de Bienne
Lac Léman
Lac de Thoune
Lac de Brienz
Vierwaldstättersee
Zürichsee
Lac de Joux
Lac de Hallwil
Lac de Sempach
Lac de Zug
Lac de Constance
Lac de Walenstadt
Lac de Wägital
Lac de Sarnen
Lac de Lungern
Lac de Brienz
Lac de Thoune
Lac de Gruyère
Lac de la Gruyère